#snackanochskalis

… Här är några kluriga gåtor…

1. Vilket djur i djungeln går sämst?
2. Vem kan alltid inta sin lunch på stubben?
3. Varför springer poliser så sällan?
4. Varför blir schackspelare så ofta förkylda?
5. Hur känner du igen en arbetslös lärare?
6. Vad är det för likhet mellan boxare och läkare?
7. Vad sa musen när han såg en fladdermus?
8. Vad säger salladsdressingen när man öppnar kylskåpsdörren?
9. Vad är en rödbeta?
10. Om du har fyra apelsiner i höger hand och fem apelsiner i vänster hand, vad har du då?
11. Vad går runt trädgården utan att röra sig?

– Svaren hittar du längst upp på denna sida.

Svar på gåtorna – 1. Gorilla. 2. Skogsvaktaren 3. Lagen måste ha sin gång. 4. De sitter i drag. 5. Han saknar klass. 6. Båda går ronder. 7. Titta, en ängel. 8. Please close the door, I am dressing. 9. En potatis med högt blodtryck. 10. Väldigt stora händer. 11. Staketet.

SKALIS ÄGGKUNSKAP

Bra att veta om ägg?

Ja, en forskning visar att ägg innehåller en specifik form av D-vitamin. Den sortens D-vitamin är fem gånger så effektiv som vanlig D-vitamin. Och varför är D-vitamin så viktigt för oss som bor i Norden?

Vi svenskar riskerar ju faktiskt att lida av just D-vitaminbrist under ett speciellt halvår – vinterhalvåret. Solen lyser ju inte superstarkt varje dag på vintern och det är därifrån vi hämtar en större del av D-vitaminerna till kroppen.

Det har till och med varit sådan brist för oss att Livsmedelsverket föreslagit att öka dosen av tillsatt D-vitamin i flera olika livsmedel. Men forskningen visar att det kanske inte behövs, i alla fall inte för äggätare.

Onödigt vetande om ägg?

Världens största hönsägg lades av en amerikansk höna och vägde 454 gram. Det innehöll dubbla skal samt två gulor och var nästan åtta gånger så tungt som ett normalt hönsägg.

Generellt värper äldre hönor större ägg och yngre hönor värper mindre ägg. Stora ägg är för övrigt skörare i skalet än mindre ägg.

Detta visste du inte om ägg?

- Storleken på ett ägg beror på åldern på hönan som värpte det?
  Ung höna = litet ägg,
  Gammal höna = stort ägg.
  Sen är det så att stora ägg har tunnare skal, eftersom hönan använder samma mängd kalk oavsett om ägget är litet eller stort.
- Skalet på ett hönsägg har cirka 10 000 porer, vardera med en diameter på 0,017 millimeter. Under de 21 dagar som ägget ruvas tar det upp cirka sex liter syrgas samt avger fyra och en halv liter liter koldioxid och elva liter vattenånga.

Källa: Flertalet sidor på Internet inklusive Wikipedia.

GLAD PÅSK!

SNÄCKAN & SKALIS ÄVENTYR

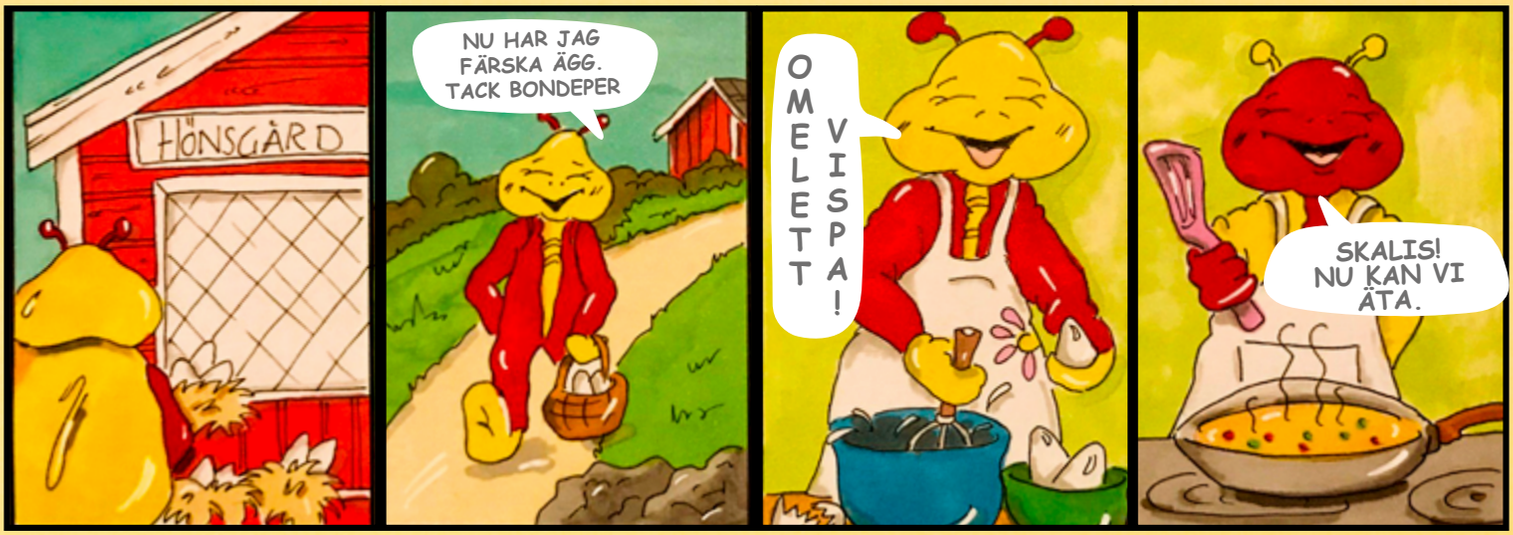

WWW.CARAVANCLUB.SE/SNACKANOCHSKALIS

Äggjakt

Inom- eller utomhusaktivitet

Du behöver:
Ägg att gömma (hårdkokta eller godisägg).
Sedan är det den allra mest klassiska påskleken – **påskäggsjakt.**
Leken är simpel – den som hittar flest ägg vinner.

Du kan gömma äggen både inomhus och utomhus och även skriva små ledtrådar för en riktig skattjakt. Det är upp till din egen fantasi!

HÖNSÄGG
Ett medelstort ägg på ca 55 g (utan skal) innehåller ca 7 g protein, 5 g fett och i princip inga kolhydrater. Ägg innehåller en rad vitaminer och mineraler varav de flesta finns i gulan.

KOLLA VÅR WEBBSIDA SNÄCKANS OMELETT!

ÄGG-QUIZ

ONLINE
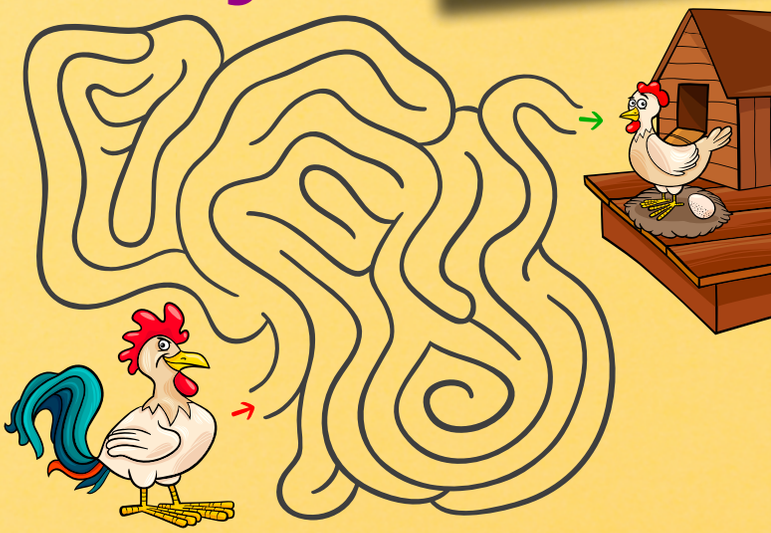
– VINN BIOBILJETT!